



Levin



POUR LES 6 - 11 ANS

Accueil DE LOISIRS

Axe fort : lecture / écriture

**Mercredis**

Du 05 nov. au 17 déc.



24 PLACES



# PLANNING MERCREDIS NOVEMBRE

## RANDONNÉE AU FORT DES ROCHES 9H – 17H

Prévoir un pique-nique, vêtements  
& chaussures adaptés

QF1	QF2	QF3
3€	6€	9€

5

## PETIT BAC & KALEIDOS GÉANT & DÉCO EN LIVRE 9H–11H30

QF1	QF2	QF3
2€	3,50€	5€

## CRÊPES PARTY & FILMS 13H30 – 16H30

QF1	QF2	QF3
2€	3,50€	5€

12

## ACTIVITÉ CUISINE 9H – 11H30 Délices hivernal

Prévoir un tablier

QF1	QF2	QF3
2€	3,50€	5€

19

## HISTOIRE CONTÉE & ORIGAMI D'HIVER 13H30 – 16H30

QF1	QF2	QF3
1€	2,50€	4€

26

## CARTE DE VOEUX & TOURNOI DE PING PONG 9H – 11H30

QF1	QF2	QF3
2€	3,50€	5€

## BALADE EN FORÊT, CHAMALLOWS & CHOCOLAT CHAUD 13H30 – 16H30

Prévoir vêtements & chaussures  
adaptés

QF1	QF2	QF3
2€	3,50€	5€

QF1 < 800€  
801€ > QF2 < 1100€  
QF3 > 1101€

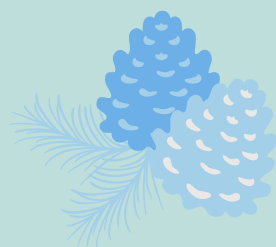

**24 PLACES**



# PLANNING MERCREDIS DÉCEMBRE

## ACTIVITÉ MANUELLE

**9H-11H30**

Couronne de Noël

Repas raclette

QF1	QF2	QF3
2€	3,50€	5€

## LOTO & JEUX DE LECTURE

**ÉCRITURE**

**13H30 - 16H30**

QF1	QF2	QF3
2€	3,50€	5€

03

10

## OKIDOK , JEUX VIDÉO &

**SCRABBLE À MANGER**

**9H - 17H**

à Audincourt

Prévoir un pique-nique

QF1	QF2	QF3
9€	11€	13€

## MARCHÉ DE NOËL

**8H30 - 18H**

à Freiburg (Allemagne)

### OBLIGATOIRE

Prévoir pièce d'identité, fiche de sortie du territoire, photocopie de la pièce d'identité du responsable

Prévoir pique nique et habits chauds

QF1	QF2	QF3
11€	13€	15€

17

QF1 <800€  
801€ > QF2 <1100€  
QF3 >1101€

**LA VILLE DE SELONCOURT  
PROPOSE UN ACCUEIL « LOISIRS NATURE »  
AUX ENFANTS ÂGÉS DE 6 À 11 ANS**

**IL EST ASSURÉ PAR DES ANIMATEURS  
PROFESSIONNELS  
DIPLOMÉS ET EXPÉRIMENTÉS.**

**Il fonctionne**

Pendant les vacances de 07h30 à 18h00  
avec ou sans repas

**Le lieu d'accueil**

Salle périscolaire – Espace Marcel Levin

**Conditions d'inscription**

Être âgé(e) de 6 à 11 ans  
Habiter ou être scolarisé(e) à SELONCOURT  
Justifier d'une assurance extrascolaire  
Remplir une fiche sanitaire de liaison

**Inscriptions**

- salle périscolaire espace Levin
- Pas d'inscription par téléphone

**Renseignements**

Gisèle PEQUIGNOT  
Directrice des 6 - 11 ans  
Salle du périscolaire  
Du lundi au vendredi de 16h30 à 18h00  
06.45.50.88.82

**Guillaume ROUSSET**

Responsable du Service Education Enfance Jeunesse  
Centre Culturel Cyprien FORESTI  
guillaume.rousset@seloncourt.fr  
<http://www.mairie-seloncourt.com/-La-jeunesse>

**HORAIRES**

Accueil matin : 7h30 - 9h00  
Matin : 09h00 - 11h30  
Repas : 11h30 - 13h30  
L'après midi : 13h30 - 16h30  
Accueil soir : 16h30 - 18h00

Pour les activités de l'après-midi: prévoir  
un goûter  
Départ impératif (horaires indiqués )  
Chaussures de sport en salle

**Tarifs :**

- Accueil matin : 1,40€
- Accueil soir : 2€
- Repas : 4€

3 enfants inscrits 20%, 4 enfants inscrits 25%.

Majoration de 20% pour les extérieurs

Païement à l'inscription - espèces ou chèque à l'ordre du Trésor Public

**Condition d'annulation des activités :**

- moins de 5 inscrits
- Alerte météo
- Un avoir est accordé sur présentation d'un certificat médical
- Toute personne n'ayant pas un comportement acceptable se verra refuser l'accès aux activités